Fahrzeug-Id: 0a268243



Yaris Cross 1.5 VVT-iE Hybrid GR Sport WINTER-P.

1490 cm³, 85 kW (PS), Hybrid

SUV, Automatik, Grau (Grey Metallic)

Preis: 25.870 €

Technische Daten

Preis	25.870 €
Fahrzeugzustand	Gebrauchtwagen
Fahrzeugtyp	SUV
Kilometerstand	52.758 km
Hubraum	1490 cm³
Leistung ab (PS)	85 kW (PS)
Kraftstoffart	Hybrid
Anzahl Sitze	5
Anzahl Türen	5
Getriebe	Automatik
Umweltplakette	Grün
Erstzulassung	09.2023
Farbe	Grau (Grey Metallic)

Ausstattungsmerkmale

Leichtmetallfelgen
ESP
ABS
Navigationssystem
Zentralverriegelung
Frontantrieb
Apple CarPlay
Android Auto
Tempomat
Sitzheizung
Einparkhilfe
Bluetooth
Elektrische Sitzeinstellung
Head-Up Display
Freisprecheinrichtung
Multifunktionslenkrad
Kindersitzbefestigung
Lichtsensor
Nebelscheinwerfer
Tagfahrlicht
Regensensor
Einparkhilfe Sensoren vorne
Einparkhilfe Sensoren hinten
Einparkhilfe Kamera

Beschreibung

Interne Nummer: 0A268243, Fahrzeugstandort: Wächtersbach

* Anti-Blockier-System (ABS)

* Antriebsart: Frontantrieb

* Autom. Begleitfunktion der Beleuchtung (Follow me home, FMH)

* Cargo-Paket

* Kofferraumdeckel / Heckklappe elektr. betätigt sensorgesteuert

* Elektr. Bremskraftverteilung

* Elektron. Stabilitäts-Programm mit Antriebs-Schlupfregelung (VSC mit TRC)

* Berganfahrkontrolle (HAC)

* Eco-Anzeige für verbrauchsoptimiertes Fahren

* Müdigkeitserkennungs-Sensor

* Pre-Collision-System (PCS)

* Sicherheitssystem Toyota Connect mit automatischem Notruf (eCall)

* Spurhalteassistent (LDA)

* Verkehrszeichenerkennung (RSA)

* Fensterheber elektrisch vorn + hinten

* Frontscheibe heizbar

* Geschwindigkeits-Regelanlage (Tempomat) mit Abstandsregelung

* Getriebe Automatik stufenlos

    - Multidrive ECVT

* Heckleuchten LED

* Hybrid 85 kW (Motor 1,5 Ltr.

    - 68 kW)

* Innenraumfilter: Staub- und Pollenfilter mit Aktivkohlefilter

* Isofix-Kindersitz-System

* Karosserie: 5-türig

* Kindersicherung elektr. betätigt

* Klimaautomatik 2-Zonen

* Lendenwirbelstütze Sitz vorn links, elektr. verstellbar

* Lenkrad (Sport/Leder)

* LM-Felgen 7x18

* Nebelscheinwerfer LED

* Park-Assistent mit Rückfahrkamera

* Parkbremse elektrisch (EPB)

* Radstand 2560 mm

* Reifen-Reparaturkit

* Reifendruck-Kontrollsystem

* Scheibenwischer mit Regensensor

* Seitenscheiben hinten und Heckscheibe dunkel getönt (Privacy Glass)

* Verglasung hinten abgedunkelt

* Service-System: MyT-Connected Services

* Servolenkung elektrisch

* Sitzbezug / Polsterung: Stoff/Leder

* Smart Connect-Paket

* DAB-Tuner (Radioempfang digital)

* Multimedia Display (9,0 Zoll)

* Tagfahrlicht LED

* Unterfahrschutz hinten + vorn

* Winter-Paket

* Scheibenwischerenteiser vorn, Sitzheizung vorn, Lenkrad heizbar

* Zentralverriegelung / Startanlage Smart-Key, Entry & Drive

* Advanced Safety-Paket

* Matrix-LED-Scheinwerfer (Adaptives Scheinwerferlicht)

* Leuchtweitenregelung automatisch

* Adaptiver Fernlichtassistent (Adaptive High-Beam System, AHS)

* Head-up-Display

* Einparkhilfe vorn und hinten

* Totwinkel-Assistent (BLIS)

* Metallic-Lackierung

* We speak english, Nous parlons aussi français, Die Fahrzeugbeschreibung dient lediglich der allgemeinen Identifizierung des Fahrzeuges und stellt keine Gewährleistung im kaufrechtlichen Sinne dar. Die Angaben erheben nicht den Anspruch auf Vollständigkeit und sind ohne Gewähr. Zwischenverkauf, Irrtum und Änderungen vorbehalten!

Weitere Bilder





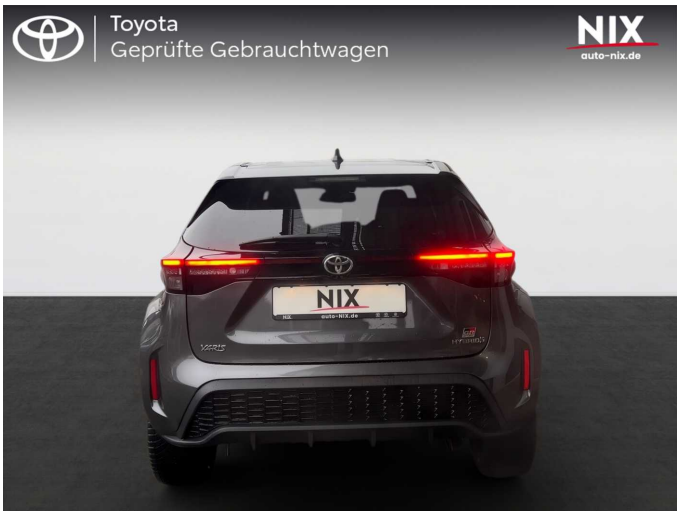





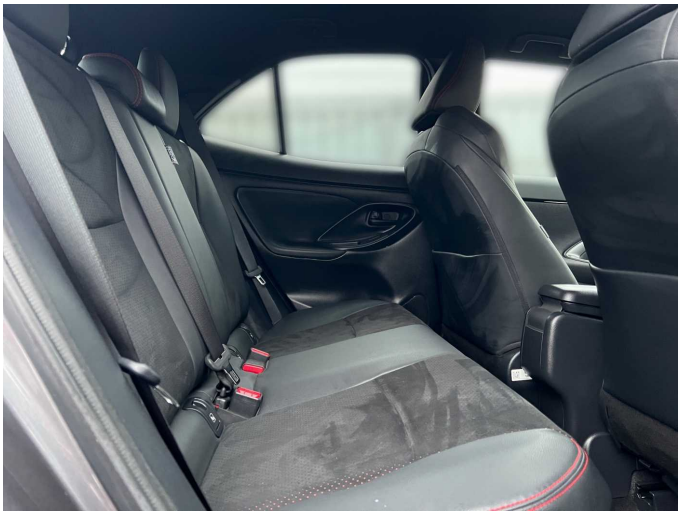

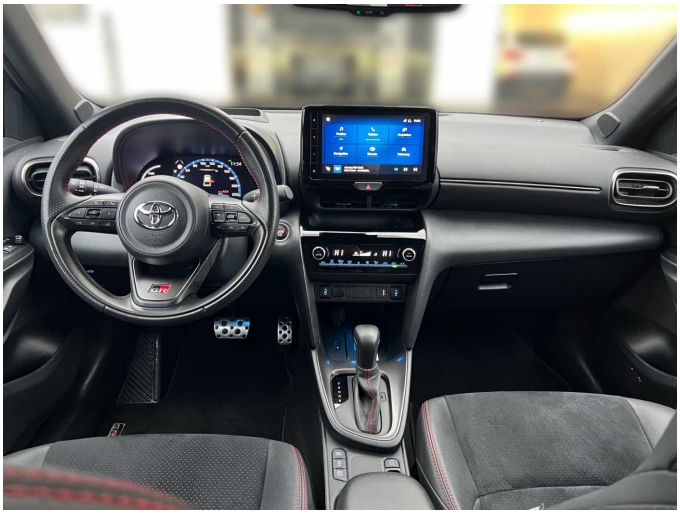



Schreiben Sie uns: info@auto-nix.de













Alle Abbildungen zeigen Sonderausstattungen gegen Mehrpreis. Farben können abweichen. Solange der Vorrat reicht. Alle Angaben ohne Gewähr. Irrtümer, Änderungen und Zwischenverkauf vorbehalten.

DAT Hinweis zu Kraftstoffverbrauch und CO_2-Emissionen: Die angegebenen Werte wurden nach dem vorgeschriebenen Messverfahren [VO (EG) 715/2007 und VO (EG) 692/2008 in der jeweils geltenden Fassung] ermittelt. Die Angaben beziehen sich nicht auf ein einzelnes Fahrzeug und sind nicht Bestandteil des Angebotes, sondern dienen allein zu Vergleichszwecken zwischen den verschiedenen Fahrzeugtypen.

Hinweis nach Richtlinie 1999/94/EG: Der Kraftstoffverbrauch und die CO_2-Emissionen eines Fahrzeugs hängen nicht nur von der effizienten Ausnutzung des Kraftstoffs durch das Fahrzeug ab, sondern werden auch vom Fahrverhalten und anderen

nichttechnischen Faktoren beeinflusst. CO_2 ist das für die Erderwärmung hauptsächlich verantwortliche Treibhausgas. Weitere Informationen zum offiziellen Kraftstoffverbrauch und den offiziellen spezifischen CO_2-Emissionen neuer Personenkraftwagen können dem „Leitfaden über den Kraftstoffverbrauch, die CO_2-Emissionen und den Stromverbrauch neuer Personenkraftwagen“ entnommen werden, der bei uns oder unter www.dat.de unentgeltlich erhältlich ist. Für weitere Informationen siehe Pkw-Energieverbrauchskennzeichnungsverordnung – Pkw-EnVKV.