Fahrzeug-Id: 00314607



Aygo X 1.0 VVT-i Teamplayer KAMERA SHZ

998 cm³, 53 kW (PS), Benzin

Kleinwagen, Automatik, Grau (Celestite Grey / Black Mica)

Preis: 17.990 €

Technische Daten

Preis	17.990 €
Fahrzeugzustand	Gebrauchtwagen
Fahrzeugtyp	Kleinwagen
Kilometerstand	28.236 km
Hubraum	998 cm³
Leistung ab (PS)	53 kW (PS)
Kraftstoffart	Benzin
Anzahl Sitze	4
Anzahl Türen	5
Getriebe	Automatik
Umweltplakette	Grün
Erstzulassung	07.2025
Farbe	Grau (Celestite Grey / Black Mica)
Klimaanlage	Klimaanlage

Ausstattungsmerkmale

Leichtmetallfelgen
ESP
ABS
Zentralverriegelung
Frontantrieb
Apple CarPlay
Android Auto
Tempomat
Sitzheizung
Einparkhilfe
Bluetooth
Freisprecheinrichtung
Multifunktionslenkrad
Kindersitzbefestigung
Lichtsensor
Nebelscheinwerfer
Tagfahrlicht
Start-Stopp-Automatik
Einparkhilfe Sensoren hinten
Einparkhilfe Kamera

Beschreibung

Interne Nummer: 00314607, Fahrzeugstandort: Frankfurt

* 2-Farben-Lackierung Metallic

* Anti-Blockier-System (ABS)

* Audiosystem: Multimedia Toyota Touch

* DAB-Tuner (Radioempfang digital)

* Multimedia Display (7,0 Zoll)

* Autom. Begleitfunktion der Beleuchtung (Follow me home, FMH)

* Design-Paket

* Verglasung hinten abgedunkelt

* Elektron. Stabilitäts-Programm mit Antriebs-Schlupfregelung (VSC mit TRC)

* Eco-Anzeige für verbrauchsoptimiertes Fahren

* Fernlichtassistent (Abblendautomatik Fahrlicht, AHB)

* Sicherheitssystem Toyota Connect mit automatischem Notruf (eCall)

* Fensterheber elektrisch vorn

* Geschwindigkeits-Regelanlage (Tempomat) mit Abstandsregelung

* Getriebe Automatik stufenlos

  - CVT

* Innenraumfilter: Staub- und Pollenfilter mit Aktivkohlefilter

* Isofix-Kindersitz-System

* Karosserie: 5-türig

* Kindersicherung

* Klimaanlage

* Lenkrad (3-Speichen, Leder)

* LM-Felgen 6,5x17 (5-Speichen, Bicolor)

* Motor 1,0 Ltr.

  - 53 kW KAT

* Park-Assistent mit Rückfahrkamera

* Reifen-Reparaturkit

* Reifendruck-Kontrollsystem

* Servolenkung elektrisch

* Sitzheizung vorn

* Stop&Go-System (TSGS)

* Tagfahrlicht LED

* Toyota Safety Sense

* Verkehrszeichenerkennung (RSA)

* Pre-Collision-System (PCS)

* Spurhalteassistent (LDA)

* Müdigkeitserkennungs-Sensor

* Zentralverriegelung mit Fernbedienung

* We speak english, Nous parlons aussi français, Die Fahrzeugbeschreibung dient lediglich der allgemeinen Identifizierung des Fahrzeuges und stellt keine Gewährleistung im kaufrechtlichen Sinne dar. Die Angaben erheben nicht den Anspruch auf Vollständigkeit und sind ohne Gewähr. Zwischenverkauf, Irrtum und Änderungen vorbehalten!

Weitere Bilder









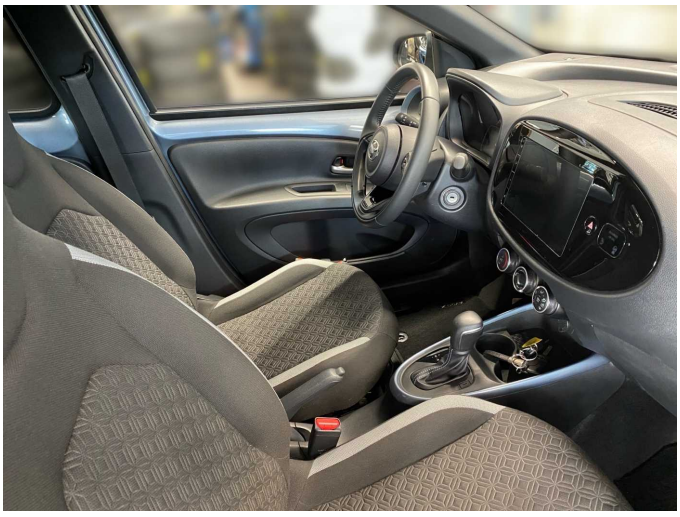

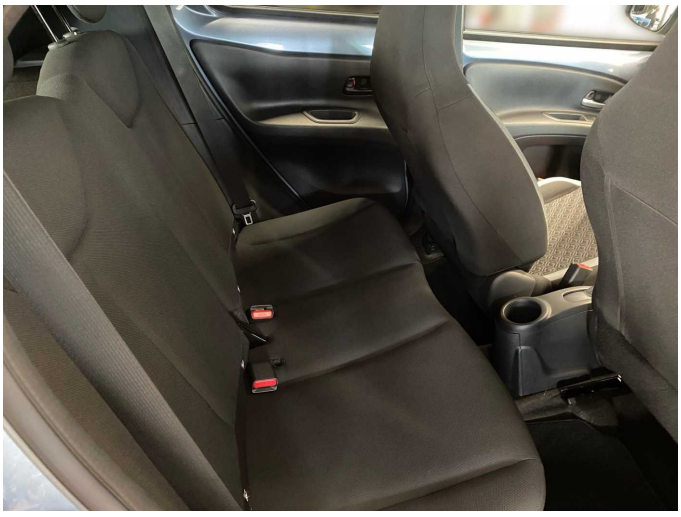

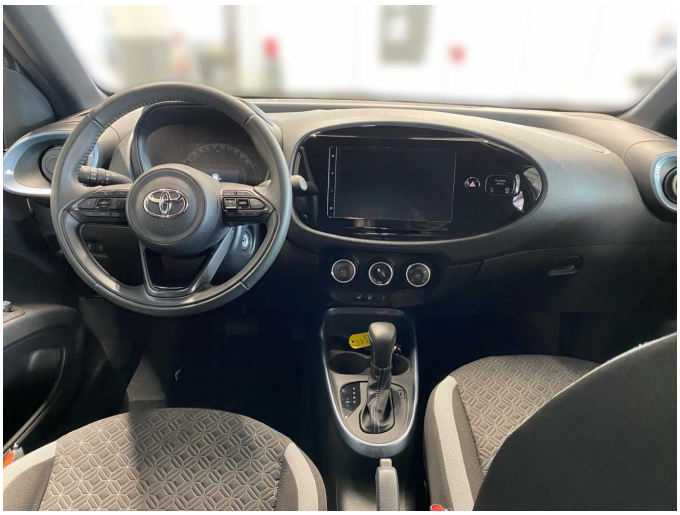







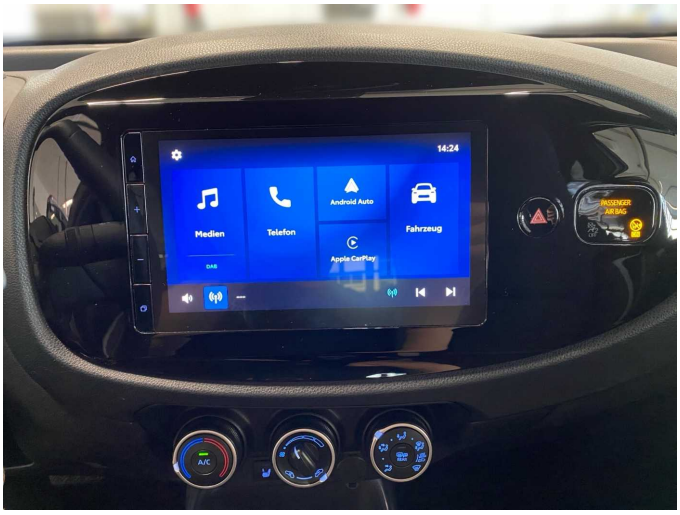

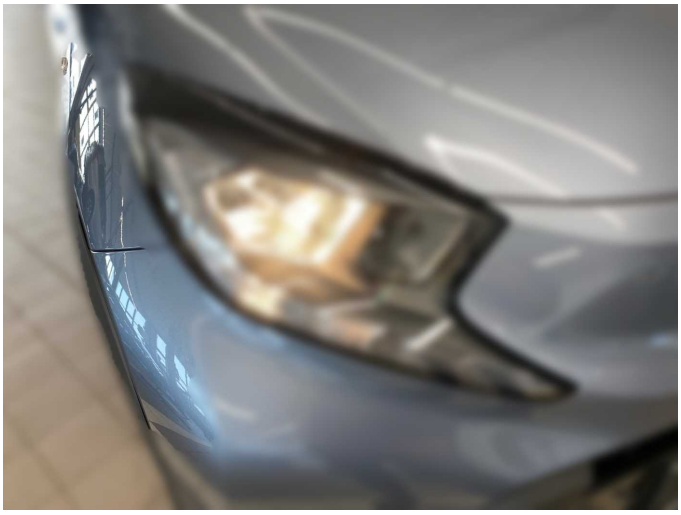

Schreiben Sie uns: info@auto-nix.de

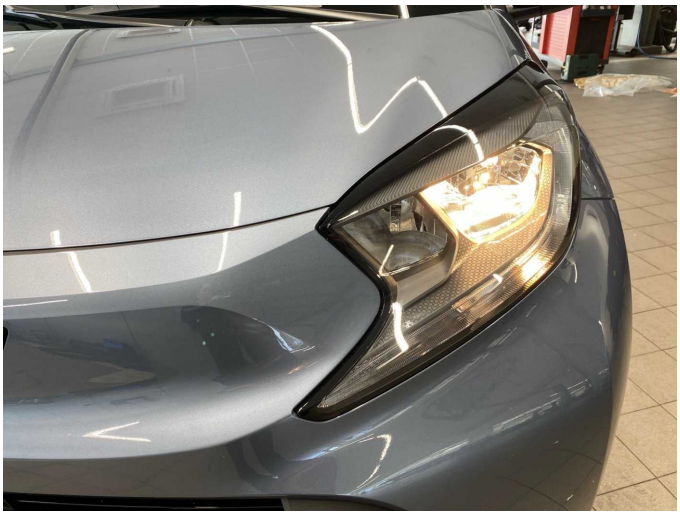



Alle Abbildungen zeigen Sonderausstattungen gegen Mehrpreis. Farben können abweichen. Solange der Vorrat reicht. Alle Angaben ohne Gewähr. Irrtümer, Änderungen und Zwischenverkauf vorbehalten.

DAT Hinweis zu Kraftstoffverbrauch und CO_2-Emissionen: Die angegebenen Werte wurden nach dem vorgeschriebenen Messverfahren [VO (EG) 715/2007 und VO (EG) 692/2008 in der jeweils geltenden Fassung] ermittelt. Die Angaben beziehen sich nicht auf ein einzelnes Fahrzeug und sind nicht Bestandteil des Angebotes, sondern dienen allein zu Vergleichszwecken zwischen den verschiedenen Fahrzeugtypen.

Hinweis nach Richtlinie 1999/94/EG: Der Kraftstoffverbrauch und die CO_2-Emissionen eines Fahrzeugs hängen nicht nur von der effizienten Ausnutzung des Kraftstoffs durch das Fahrzeug ab, sondern werden auch vom Fahrverhalten und anderen nichttechnischen Faktoren beeinflusst. CO_2 ist das für die Erderwärmung hauptsächlich verantwortliche Treibhausgas. Weitere Informationen zum offiziellen Kraftstoffverbrauch und den offiziellen spezifischen CO_2-Emissionen neuer Personenkraftwagen können dem „Leitfaden über den Kraftstoffverbrauch, die CO_2-Emissionen und den Stromverbrauch neuer Personenkraftwagen“ entnommen werden, der bei uns oder unter www.dat.de unentgeltlich erhältlich ist. Für weitere Informationen siehe Pkw-Energieverbrauchskennzeichnungsverordnung – Pkw-EnVKV.